



# ΣΧΟΛΗ ΑΓΡΟΝΟΜΩΝ ΤΟΠΟΓΡΑΦΩΝ ΜΗΧΑΝΙΚΩΝ & ΜΗΧΑΝΙΚΩΝ ΓΕΩΠΛΗΡΟΦΟΡΙΚΗΣ

ΤΟΜΕΑΣ ΓΕΩΓΡΑΦΙΑΣ & ΠΕΡΙΦΕΡΕΙΑΚΟΥ ΣΧΕΔΙΑΣΜΟΥ



ΕΡΓΑΣΤΗΡΙΟ ΓΕΩΓΡΑΦΙΑΣ

Περιοχή Χωροταξίας & Περιφερειακής Ανάπτυξης

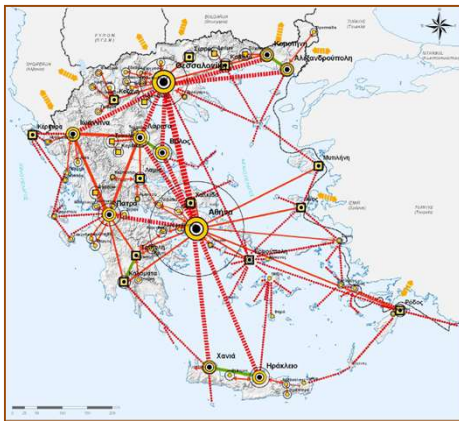

**Α. Στρατηγέα**  
**Καθηγ. Ε.Μ.Π.**

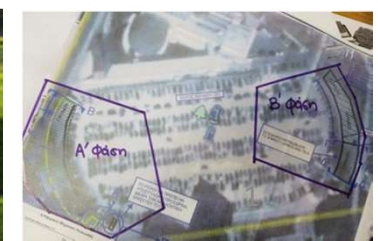



# ΠΕΡΙΟΧΗ ΧΩΡΟΤΑΞΙΑΣ & ΠΕΡΙΦΕΡΕΙΑΚΗΣ ΑΝΑΠΤΥΞΗΣ

4 μαθήματα επιλογής



**Χωροταξική Πολιτική & Περιφερειακή Ανάπτυξη**  
*Α. Στρατηγέα, Α. Λέκα + Υπ. Διδ.*



7<sup>ο</sup> εξάμηνο



**Αξιολόγηση στον Σχεδιασμό του Χώρου**  
*Α. Στρατηγέα, Α. Λέκα + Υπ. Διδ.*



8<sup>ο</sup> εξάμηνο



**Θεωρία & Μέθοδοι Συμμετοχικού Σχεδιασμού**  
*Α. Στρατηγέα, Κ. Αθανασόπουλος + Υπ. Διδ.*



9<sup>ο</sup> εξάμηνο



**Μέθοδοι & Εφαρμογές Χωροταξικού Σχεδιασμού**  
*Α. Στρατηγέα, Α. Λέκα + Υπ. Διδ.*



9<sup>ο</sup> εξάμηνο

## ΣΤΟΧΟΣ

Αναπτυξιακές ανισότητες σε εθνικό/περιφερειακό επίπεδο – Η άμβλυνσή τους μέσα από την άσκηση **περιφερειακής πολιτικής**

Η κατανόηση του ρόλου της **χωρικής διάστασης** στη χάραξη περιφερειακής πολιτικής για την άρση των περιφερειακών ανισοτήτων

Οι **χωρικές πολιτικές** ως πυλώνας επιδίωξης **αναπτυξιακών στόχων** και άρσης των περιφερειακών ανισοτήτων



## ΘΕΩΡΗΤΙΚΟ ΜΕΡΟΣ

- ✓ Η περιφέρεια ως πεδίο παρέμβασης του σχεδιασμού - Τυπολογήσεις περιφερειών με μεθοδολογικά & αναπτυξιακά κριτήρια
- ✓ Θεωρητικές προσεγγίσεις περιφερειακής ανάπτυξης
- ✓ Μεθοδολογικές προσεγγίσεις χάραξης περιφερειακής πολιτικής - Επίπεδα λήψης αποφάσεων και σχεδιασμού
- ✓ Ολοκλήρωση κοινωνικού, οικονομικού και φυσικού σχεδιασμού - Στόχοι / περιεχόμενο περιφερειακής πολιτικής
- ✓ Περιφερειακή πολιτική - Ευρωπαϊκή Ένωση / Ελλάδα
- ✓ Χωροταξική πολιτική

## ΕΦΑΡΜΟΣΜΕΝΟ ΜΕΡΟΣ

Εξοικείωση με ζητήματα:

- ✓ περιφερειακής ανάπτυξης & πολιτικής
- ✓ χωρικών πολιτικών

Εμβάθυνση στους στόχους και την περιφερειακή πολιτική της Ε.Ε. & τις αντίστοιχες πολιτικές με αναπτυξιακό & χωρικό αποτύπωμα στη χώρα μας

**Ομαδική εργασία** (project)

1

# ΧΩΡΟΤΑΞΙΚΗ ΠΟΛΙΤΙΚΗ & ΠΕΡΙΦΕΡΕΙΑΚΗ ΑΝΑΠΤΥΞΗ

7<sup>ο</sup>  
εξάμηνο

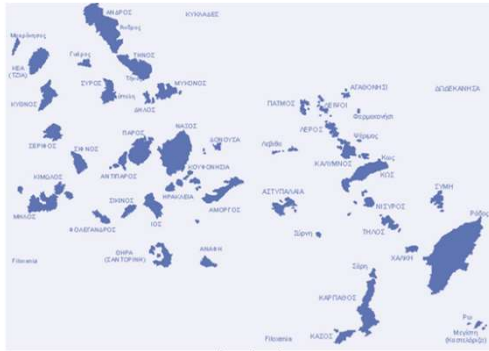

**ΧΩΡΟΤΑΞΙΚΗ ΠΟΛΙΤΙΚΗ,  
ΠΕΡΙΦΕΡΕΙΑΚΗ ΑΝΑΠΤΥΞΗ &  
ΝΗΣΙΩΤΙΚΟΣ ΧΩΡΟΣ**



**ΔΙΑΧΕΙΡΙΣΗ ΑΠΟΡΡΙΜΜΑΤΩΝ**



**ΑΝΑΝΕΩΣΙΜΕΣ  
ΠΗΓΕΣ ΕΝΕΡΓΕΙΑΣ**

## Ενδεικτικά θέματα



**ΝΗΣΙΩΤΙΚΟΣ ΧΩΡΟΣ & ΒΙΩΣΙΜΗ  
ΤΟΥΡΙΣΤΙΚΗ ΑΝΑΠΤΥΞΗ**



**ΠΟΛΙΤΙΚΕΣ ΔΙΑΧΕΙΡΙΣΗΣ ΤΟΥ ΠΑΡΑΚΤΙΟΥ  
& ΘΑΛΑΣΣΙΟΥ ΧΩΡΟΥ ΣΕ ΕΥΡΩΠΗ,  
ΜΕΣΟΓΕΙΟ ΚΑΙ ΕΛΛΑΔΑ**

## ΣΤΟΧΟΣ

Εξοικείωση με το **θεωρητικό και μεθοδολογικό** υπόβαθρο του αντικειμένου και των μεθόδων αξιολόγησης

Έμφαση στην πολυκριτηριακή αξιολόγηση

Τεκμηριωμένη επιλογή λύσης σε:

- ✓ **φάσμα προβλημάτων** (χωρικού) σχεδιασμού
- ✓ **διαφορετικές χωρικές κλίμακες** (τοπική, υπερτοπική κ.λπ.).



**ΘΕΩΡΗΤΙΚΟ ΜΕΡΟΣ**

- ✓ Ο ρόλος της αξιολόγησης στον σχεδιασμό
- ✓ Κλασικές & σύγχρονες μέθοδοι αξιολόγησης
- ✓ Χρηματοοικονομική αξιολόγηση / Κοινωνικο-οικονομική αξιολόγηση
- ✓ **Χρηματοοικονομική αξιολόγηση – Μέθοδος κόστους-οφέλους**  
Μεθοδολογική προσέγγιση, Κριτήρια χρηματοοικονομικής αξιολόγησης
- ✓ **Κοινωνικο-οικονομική αξιολόγηση, Πολυκριτηριακή ανάλυση**  
Μεθοδολογική προσέγγιση, Βασικά συστατικά μεθόδων πολυκριτηριακής αξιολόγησης, Παραδείγματα προβλημάτων

**ΕΦΑΡΜΟΣΜΕΝΟ ΜΕΡΟΣ**

Εξοικείωση με κλασικές και σύγχρονες μεθόδους αξιολόγησης - αντιμετώπιση ενός μεγάλου φάσματος προβλημάτων αξιολόγησης στον σχεδιασμό

**Δύο ασκήσεις** εφαρμογής μεθόδων αξιολόγησης

**Ομαδική εργασία** (project) - εξάσκηση στη δόμηση προβλήματος αξιολόγησης για ένα συγκεκριμένο χωρικό πρόβλημα

## Ενδεικτικά θέματα

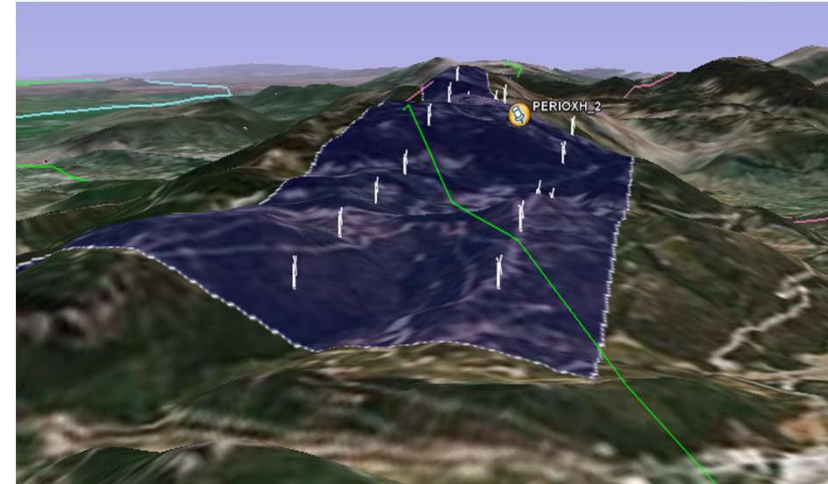
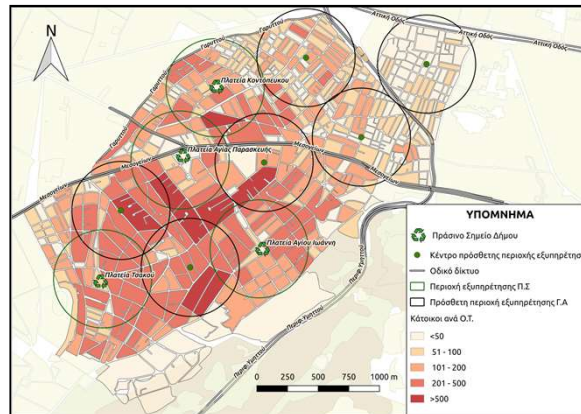

**Αξιολόγηση  
εναλλακτικών θέσεων  
χωροθέτησης  
αιολικού πάρκου στην  
Π.Ε. Βοιωτίας**

**Χωροθέτηση Πράσινων Σημείων στους  
Δήμους Αγίας Παρασκευής &  
Κορυδαλλού**



## ΣΤΟΧΟΣ

Θεωρητικό & μεθοδολογικό υπόβαθρο **συμμετοχικού σχεδιασμού** – ΣΤΟΧΟΙ & Μέθοδοι συμμετοχής – Αξιοποίηση για τη χάραξη πολιτικής σε ζητήματα:

- ✓ **χωρικού σχεδιασμού** (μελέτες σχεδιασμού σε διαφορετικές χωρικές κλίμακες)
- ✓ **τομεακού σχεδιασμού** (περιβάλλον, μεταφορές, ενέργεια, τουρισμός, χωροθετήσεις έργων υποδομής, κ.ά.)
- ✓ **αναπτυξιακού σχεδιασμού** (μελέτες σε διάφορες χωρικές κλίμακες)

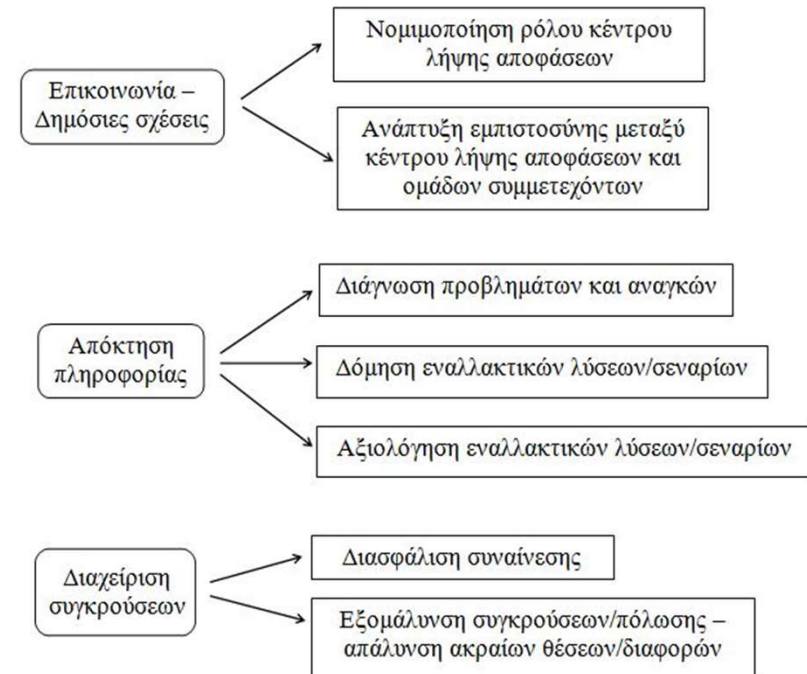

Πηγή: [integratedanalysis.com.au](http://integratedanalysis.com.au)

## ΘΕΩΡΗΤΙΚΟ ΜΕΡΟΣ

- ✓ Η έννοια της συμμετοχής - Διαχρονική εξέλιξη
- ✓ Θεωρητικό & μεθοδολογικό υπόβαθρο συμμετοχικού σχεδιασμού
- ✓ Κλασικές μέθοδοι συμμετοχής
- ✓ Διαδίκτυο και συμμετοχικές διαδικασίες - e-σχεδιασμός / e-συμμετοχή
- ✓ Παραδείγματα εφαρμογής συμμετοχικών διαδικασιών στον σχεδιασμό και τη διαδικασία λήψης απόφασης

## ΕΦΑΡΜΟΣΜΕΝΟ ΜΕΡΟΣ

Εμβάθυνση προβλήματα συμμετοχικού σχεδιασμού – Εξοικείωση με την εφαρμογή μεθόδων συμμετοχής σε διάφορα σχεδιαστικά προβλήματα

**Ομαδική εργασία (project)**



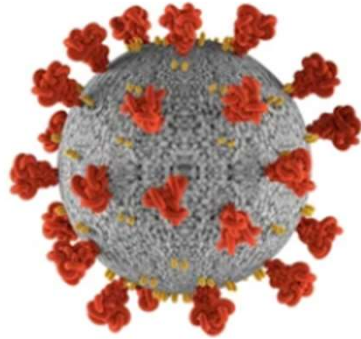

**COVID-19 - Συμμετοχική αποτίμηση  
εκπαιδευτικής & κοινωνικής ζωής  
των φοιτητών της ΣΑΤΜ-ΜΓ**

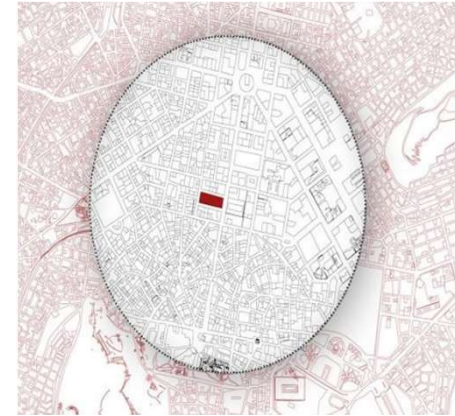

**Μελέτη Αστικής Αναγέννησης  
Πλατείας Βαρβακείου Αγοράς**

**Ενδεικτικά θέματα**

**Σχεδιασμός πολιτικών  
για την αύξηση της  
ευαισθητοποίησης του  
μαθητικού πληθυσμού  
σε θέματα κυκλικής  
οικονομίας**



## ΣΤΟΧΟΣ

Οριοθέτηση του ευρύτερου περιβάλλοντος και των εξελίξεών του, εντός του οποίου αντιμετωπίζονται τα σύγχρονα προβλήματα χωρικού σχεδιασμού

Εμβάθυνση σε νέες **ολοκληρωμένες προσεγγίσεις χωρικής ανάπτυξης** για την εφαρμογή **αναπτυξιακών στρατηγικών** συγκεκριμένων χωρικών ενοτήτων

Εμβάθυνση σε **νέα χωρικά εργαλεία** στο πλαίσιο της Πολιτικής Συνοχής



## ΘΕΩΡΗΤΙΚΟ ΜΕΡΟΣ

Διερεύνηση του ευρύτερου **πλασιού λήψης αποφάσεων χωρικού/αναπτυξιακού σχεδιασμού:**

- ✓ Βιώσιμη ανάπτυξη / Agenda 2030
- ✓ Ένταση αστικοποίησης
- ✓ Έξυπνα, βιώσιμα και ανθεκτικά χωρικά συστήματα
- ✓ Γαλάζια ανάπτυξη και θαλάσσιος χωροταξικός σχεδιασμός κ.ά.

**Νέα προβλήματα / εργαλεία ολοκληρωμένης χωρικής ανάπτυξης 2014-20 (& 2021-27):**

- ✓ Τοπική Ανάπτυξη με Πρωτοβουλία Τοπικών Κοινοτήτων - ΤΑΠΤοΚ
- ✓ Ολοκληρωμένες Χωρικές Επενδύσεις - ΟΧΕ
- ✓ Βιώσιμη Αστική Ανάπτυξη - ΒΑΑ



## ΕΦΑΡΜΟΣΜΕΝΟ ΜΕΡΟΣ

Εμβάθυνση στις σύγχρονες προκλήσεις στο πλαίσιο **ομαδικής εργασίας** (project) σε επιλεγμένη περιοχή μελέτης



ολοκληρωμένη προσέγγιση ενός χωρικού/αναπτυξιακού στόχου



ΣΒΑΑ - Σχέδιο Βιώσιμης Αστικής Ανάπτυξης (ΣΒΑΑ) Δ. Κορυδαλλού

## Ενδεικτικά θέματα



Δήμος Παπάγου 2030  
«Ανθεκτική Πόλη»